

<b>Arbeitsblätter für den Schachunterricht</b>	Name:
--	-------

Wissensspeicher	<b>1. THEMA: Blockierte Bauern</b>	<b>RTP: 2.22</b>
-----------------	------------------------------------	------------------

Kurze Zusammenfassung der Lektion

### MERKSÄTZE

**MERKSATZ:**

Der König ist im Vorteil, dem es als ersten gelingt den Bauern von hinten anzugreifen.

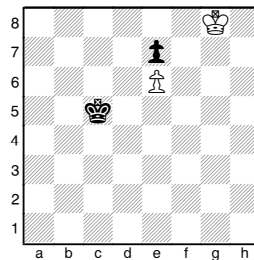

Weiß am Zug **1.♔f8 ♕d6 2.♕f7 ♖c6 3.♕xe7**  
 Zieht Weiß **1.♕f7?** So **1...♕d6** und Schwarz gewinnt!

**MERKSATZ: Der König, der als erster ein Grenzbereichsfeld des feindlichen Bauern besetzt, gewinnt den Bauern.**

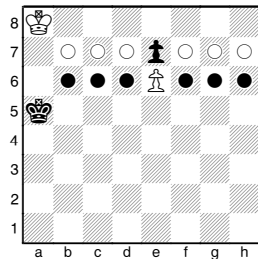

Weiß am Zug  
**1.♕b7** (Das entfernt liegende Grenzbereichsfeld des schwarzen Bauern e7 wird besetzt.) **1...♕b5 2.♕c7 ♕c5 3.♕d7 ♕d5 4.♕xe7**

Schwarz am Zug  
**1...♕b6** und der weiße Bauer geht in drei Zügen verloren.

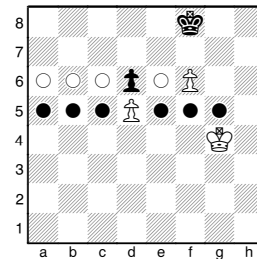

- a) **1.f7!** Freilegung der Grenzbereichsfelder des schwarzen Bauern. **1...♕xf7 2.♕f5 ♕e7 3.♕g6**
- b) **1.♕g5! ♕g8 2.♕g6** der Bauer geht lautlos auf die vorletzte Reihe.;
- c) 1.— Mit Schwarz am Zug wendet Weiß das Dreiecksmanöver an. **1...♕g8 2.♕g5 ♕f8 3.♕f4 ♕g8 4.♕g4 ♕f8** Nun ist die Ausgangsstellung erreicht, aber nun ist Weiß am Zug.; **1.♕f5!?** ♕f7 und Weiß kommt nicht weiter.